

Musterhof GbR, Musterdorf
 Tel. 01234/56789
 Fax 01234/67890
 hof@musterhof.de

LKV Weser-Ems e.V.
 26789 Leer
 Großstraße 30
 Tel.0491/9280922
 Fax 0491/9280928
 www.lkv-we.de
 info@lkv-we.de

614
 KV
 010
 Kontrollangest.

012345678
 Betriebsschlüssel
 01
 Betriebsstätte

06
 Prüfungs-Nr.

30.03.16
 Prüfungsdatum

18.04.16
 Verarbeitungsdatum

12:28
 Uhrzeit

13.03.16
 Prüfzeitraumbeginn

34
 vorhergehender
 Prüfzeitraum
 (Tage)

A S 4 2
 Prüfungsverfahren

16:48
 Melkzeit abends

05:28
 Melkzeit morgens

VST
 Herdbuchverband



Musterhof GbR
 Musterweg 1
 12345 Musterdorf

Tagesleistungen

Prüfungsdatum	22.01.	24.02.	30.03.	Vergleich ø	Vergleich 25 % +
Kühe (Stall / geprüft)	312	306	307	90	101
Kühe gemolken	276	275	276	78	90
Kühe trocken	36	31	31	11	10
Kühe mit Kolostralmilch	0	0	0	0	0
Kühe mit unvollst. Angaben	0	1	1	1	0
Milch-kg (geprüfte Kühe)	27,9	29,0	29,1	24,4	28,8
Milch-kg (gemolkene Kühe)	31,6	32,3	32,3	28,1	32,3
Summe Milch-kg	8719,9	8888,9	8919,1		
Fett %	4,32	4,02	4,16	4,20	4,13
Eiweiß %	3,54	3,52	3,51	3,40	3,43
Zellzahl (in 1000)	131	138	122	227	200
Harnstoff (ppm)	271	233	233	221	222
ø Laktationsstadium (Tage)	163	165	167	183	180

Gleitender Durchschnitt bis Monatsende

	A/B Kühe	Mtg	Mkg	F-%	Fkg	E-%	Ekg
Betrieb	295	326	10721	4,09	438	3,47	372
Betrieb Vorjahr	275	315	10003	4,02	402	3,43	343
Vergleich 25 %+	97,33	327	10501	4,02	422	3,40	358

Verteilung der Kühe auf Zellzahlklassen

Zellzahl (in 1000)	Anzahl	%
über 400	18	7
251 - 400	7	3
101 - 250	58	21
51 - 100	55	20
bis 50	138	50

Mitteilungen

A 03.01.11 / 21.08.07
 MC LWE 0 / 20.01.15

verwendete Abkürzungen / Symbole

A/B Kühe	= Über Futtertage errechnete Durchschnittskuhzahl. Summe der Futtertage aller Kühe im betreffenden Jahreszeitraum (12 Kalendermonate des gleitenden Durchschnitts bzw. ab 01.10.), dividiert durch die Anzahl der Tage dieses Zeitraums.	k	= erstes PM mit Leistungen nach Kalbung
Abg	= Abgang	kolost.	= Kolostralmilch
abg.	= 305-Tage-Leistung abgeschlossen	KV	= Kontrollverein
Abw. VGM	= Abweichung von der durchschnittlichen hochgerechneten 305 Tage- Leistung der im selben Zeitraum abgekalbten Tiere. Wenn die Herde am 30.09. mehr als 75 A / B Kühe umfasste, wird innerhalb der Herde verglichen, ansonsten innerhalb der Region.	La	= Laktationsnummer
BSI	= Besamungsindex: Anzahl Besamungen je Trächtigkeit; Ziel: ≤ 1,6	Lakt	= Laktation
D	= Zuchtwertschätzstelle: Deutschland	Lebtg	= Lebenstag
EBA	= Erstbesamungsalter: Alter bei der ersten Besamung; Ziel: 16 Monate	LMU	= Leistungsmindernde Ursache
EKA	= Erstkalbealter; Ziel: 26 Monate	Me	= Mehrling
extr.	= Extremwert außerhalb der darstellbaren Skalierung	Merzungen	= Abgänge ohne Abgänge zur Zucht (Abg = 01)
F	= Probemelken fehlt (Zellzahlliste)	Mf	= Melkfrequenz: Anzahl der Melkungen je Tier + Tag
F:E	= Fett-Eiweiß-Quotient	Mtg	= Melktage: Summe der Tage, für die Leistung berechnet wurde
F+Ekg	= Summe Fett-Eiweiß-kg	N	= nicht verrechnetes Prüfungsergebnis
FKA	= Färsenkonzeptionsalter: Alter bei der ersten erfolgreichen Besamung; Ziel: 17 Monate	NR56(90) %	= Nonreturn 56(90): Anteil der 56 (90) Tage nach der ersten Besamung nicht wieder besamten Tiere an allen erstbesamten Tieren
Ftg	= Futtertage: Summe der Melk- und Trockentage	P	= Probemelken nicht aktuell, Wert aus vorheriger Prüfung
g	= genomischer + konventioneller ZW kombiniert	PM	= Probemelken
Ge	= Geschlecht (1 = männlich, 2 = weiblich, 8 = männlich aus ET, 9 = weiblich aus ET)	ppm	= Millionstel Teilchen
gem	= gemolken	Qu	= Zuchtwertquelle
GM	= Gemelk	Rd	= Färs (=Rind): belegtes Tier bis zur ersten Kalbung
GZ	= Gützeit: Tage zwischen Kalbung und erfolgreicher Besamung; Ziel: 85 Tage	RZ	= Rastzeit: Tage zwischen Kalbung und erster Besamung; Ziel: 60 Tage
HBK	= Harnstoffbewertungsklasse in Abhängigkeit vom Eiweiß- /Harnstoffgehalt	RZE	= Relativzuchtwert Exterieur
Hochgerechnete 305 Tage Leistung	= Hochgerechnete 305 Tage Leistung: anhand von Standardlaktationskurven hochgerechneter Wert, wird ab der 1. Prüfung bis zum 304. Laktationstag berechnet und angegeben	RZG	= Gesamtzuchtwert
Hornstatus	= P - phänotypisch hornlos Pp - genet. hornlos (heterozygot) PP - genet. hornlos (homozygot) Pp* - genet. hornlos (heterozygot-getestet) PP* - genet. hornlos (homozygot-getestet) pp* - behornt (getestet) PS - Wackelhorn PS* - genet. hornlos (heterozygot-getestet), phänotypisch Wackelhorn pp - behornt	RZM	= Relativzuchtwert Milch
Hst	= Harnstoff	RZS	= Relativzuchtwert Zellzahl
		U	= Unvollständige Angaben
		Vb	= Verbleib des Kalbes (Kennziffer siehe Geburtsmeldung)
		VI	= Verlauf der Kalbung (Kennziffer siehe Geburtsmeldung)
		Vergleich ø	= Durchschnitt aller Betriebe der Region
		Vergleich 25 % +	= Durchschnitt der 25 % besten Betriebe der Region
		VZ	= Verzögerungszeit: Tage zwischen erster und letzter Besamung
		W	= Tier hatte Bst. Wechsel
		X	= Belegung mit weiblich gesextem Sperma
		ZBZ	= Zwischenbesamungszeit: durchschnittlicher Zeitabstand zwischen Folgebesamungen; Ziel: 21 Tage
		ZKZ	= Zwischenkalbezeit: Tage zwischen zwei aufeinanderfolgenden Kalbungen; Ziel: 365 Tage
		Zst	= Zuchtstufe
		ZZ	= Zellzahl
		*/**	= Wert unterhalb*/oberhalb** der Sollwerte
		↑ ↓	= Sobald das aktuelle Prüfungsergebnis um mehr als 25 % und mindestens 7 kg Milch vom vorhergehenden Probemelken abweicht, wird die Leistung mit einem kleinen Pfeil gekennzeichnet.

verwendete Abkürzungen / Symbole in der Aktionsliste

Spalte: "Tieridentifikation":	U	= Angaben kommen aus der Verarbeitung der Besamungsdaten, Tier ist in der Tierzuchtdateibank nicht bekannt
	Z	= Wie "U", aber Tier steht in einem anderen Betrieb
	T	= Trägartier
	D	= Spendertier
	E	= Tier aus Embryotransfer
Spalte: "letzte Belegung" (hinter Belegungsdatum):	+	= Bei gemeldeter positiver Trächtigkeitsuntersuchung
	-	= Bei gemeldeter negativer Trächtigkeitsuntersuchung
	Z	= Wenn Belegung aus einem gemeldeten Deckzeitraum stammt
Spalte: "Voraussichtliches Kalbedatum":	v	= Tier wurde bereits trocken gestellt (MLP)
Spalte: "Hinweise":	Bel	= Tier könnte belegt werden
	Bru	= Tier ist auf Brunsterscheinungen hin zu beobachten
	Tr	= Tier könnte trocken gestellt werden
	TU	= Tier steht zur Trächtigkeitsuntersuchung an

Musterhof GbR, Musterdorf

LKV Weser-Ems e.V.
26789 Leer

614
KV

Jahresleistungen ab 01.10. bis Monatsende

	A/B Kühe	Mtg	Mkg	F-%	Fkg	E-%	Ekg
Betrieb	306	164	5308	4,16	221	3,49	185
Betrieb Vorjahr	268	158	5184	4,11	213	3,47	180

010
Kontrollangest.

012345678
Betriebsschlüssel

Harnstoffübersicht

Melktage	Kühe	%	Mkg	F-%	E-%	Hst	F:E
bis 30	24	9	37,9	4,69	3,39	201	1,38
31-100	53	19	40,2	3,80	3,26	223	1,17
101-200	92	34	34,5	4,16	3,58	246	1,16
201-300	85	31	26,0	4,46	3,74	229	1,19
über 300	21	8	21,1	4,44	3,84	231	1,16

01
Betriebsstätte

06
Prüfungs-Nr.

30.03.16
Prüfungsdatum

Milchmengen und Analysewerte der letzten 13 PM

18.04.16
Verarbeitungsdatum

12:28
Uhrzeit

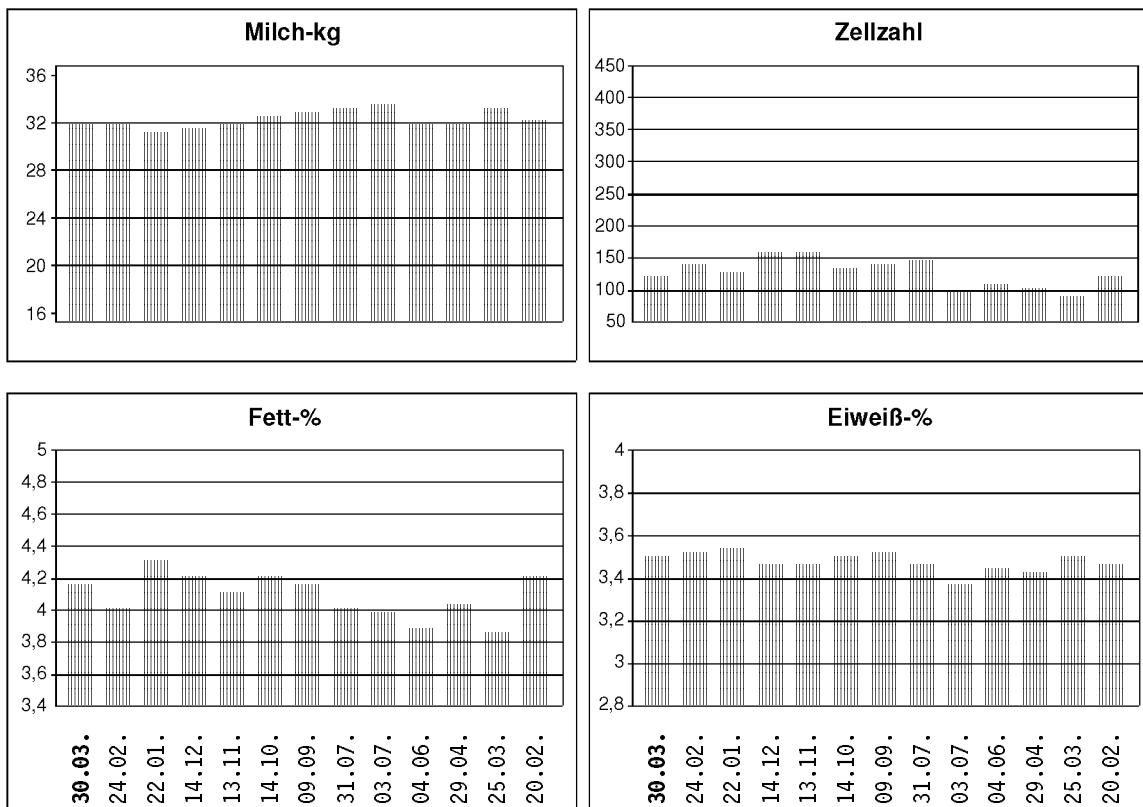

Fruchtbarkeitsinformationen

Kalbungen/Belegungen der letzten 12 Monate

	Kuhbestand			Färsenbestand			Besamungsintervall			
	Anzahl	Betrieb $\bar{\sigma}$	Vergleich $\bar{\sigma}$	Anzahl	Betrieb $\bar{\sigma}$	Vergleich $\bar{\sigma}$	18 - 24 Tage	>24 Tage		
ZKZ	240	380	414	EKA	84	25	28	Betrieb	0	10
Rastzeit	233	88	92	EBA	64	16	18	ab 2. La	0	8
Güstzeit	251	96	136	FKA	54	16	19	1. Lakt.	0	2
NR90 %	251	98	55	NR90 %	53	96	69	Färsen	0	0
BSI	261	1,0	2,0	BSI	54	1,0	1,6			

Gesamtleistung

Nutzungsdauer

	Anzahl	Mkg	Fkg	Ekg	Mkg z. Vorjahr	Mkg Vergl. $\bar{\sigma}$	Ø Mkg je		Monate		
							Ftg	Lebtg	z. Vorjahr	Vergl. $\bar{\sigma}$	
lebender Bestand	308	28900	1166	984	+2653	21065	27,8	15,6	34,3	+1,7	27,9
Merzungen l.12 Mo.	38	37730	1560	1269	-1910	27758	25,1	16,1	49,4	-2,7	38,2

Musterhof GbR, Musterdorf

LKV Weser-Ems e.V.
26789 Leer

614
KV

Laktationsleistungen (letzte 12 Monate)

Durchschnittliche 100-Tage-Leistung 1. Laktation

	Anzahl	EKA	Mkg	F-%	Fkg	E-%	Ekg
Betrieb	69	26	3090	3,98	123	3,33	103
Vergleich ø	26	28	2876	3,87	111	3,17	91
Vergleich 25 % +	29	27	3226	3,83	123	3,19	103

Durchschnittliche 305-Tage-Leistung 1. Laktation

	Anzahl	EKA	Mtg	Mkg	F-%	Fkg	E-%	Ekg
Betrieb	31	26	299	8543	4,21	360	3,51	300
Vergleich ø	23	28	301	7850	3,97	312	3,35	263
Vergleich 25 % +	25	27	302	8983	3,91	352	3,38	303

Durchschnittliche 305-Tage-Leistung 2. Laktation

	Anzahl	ZKZ	Mtg	Mkg	F-%	Fkg	E-%	Ekg
Betrieb	102	370	298	10040	4,03	405	3,51	352
Vergleich ø	18	411	301	9012	4,00	360	3,39	306
Vergleich 25 % +	21	403	302	10443	3,93	410	3,40	355

Durchschnittliche 305-Tage-Leistung ab 3. Laktation

	Anzahl	ZKZ	Mtg	Mkg	F-%	Fkg	E-%	Ekg
Betrieb	131	405	297	10735	3,98	427	3,38	363
Vergleich ø	29	413	301	9393	4,02	378	3,32	312
Vergleich 25 % +	32	412	302	10903	3,97	433	3,33	363

Genetisches Niveau der Belegungsbullen (Zuchtwerte)

	belegte Tiere	Mkg	F-%	Fkg	E-%	Ekg	RZM	RZE	RZS	RZG
Betrieb	167	+1066	-0,01	+41	+0,03	+39	123	134	113	139
Vergleich ø	63	+1061	-0,01	+40	+0,02	+38	125	127	110	137
Vergleich 25 % +	87	+1149	-0,02	+43	+0,02	+40	126	129	111	140

Genetisches Niveau der Kühe (Zuchtwerte)

	Anzahl	Mkg	F-%	Fkg	E-%	Ekg	RZM	RZS
Betrieb	244	+63	-0,03	-1	-0,01	+1	96	105
Erstkalbinnen Betrieb	10	+210	+0,00	+8	+0,00	+7	101	105
Vergleich ø	71	+4	+0,01	+0	+0,00	+0	98	102
Vergleich 25 % +	81	+219	-0,02	+6	-0,02	+6	102	103

Abkalbungen und Geburtsverlauf (letzte 12 Monate)

	Kalbungen		Alter (Mon)	weibl. Kälber	Schwergewerburten		Totgeb./Verend.	
	Anzahl	%			Anzahl	%	Anzahl	%
Betrieb gesamt	330		54	154	6	2	20	6
Betrieb 1. Kalbung	90	27	25	56	1	1	4	4
Betrieb ab 2. Kalbung	240	73	65	98	5	2	16	7

Verteilung der Kühe nach Rassen

SBT(01)	RBT(02)	DN(09)	SON(90)
303	3	1	1

010
Kontrollangest.

012345678
Betriebsschlüssel

01
Betriebsstätte

06
Prüfungs-Nr.

30.03.16
Prüfungsdatum

18.04.16
Verarbeitungsdatum

12:28
Uhrzeit

Name / Stall-Nr.	Tieridentifikation	Prüfungsergebnis										letzte Kalbung		laufende 305-Tage-Leistung					Bemerkungen	
		aktuelles					letzes					Nr.	Datum	Mtg	Mkg	F-%	F-kg	E-%		E-kg
		Mkg	F-%	E-%	Zellzahl	Hst	Mf	Mkg	F-%	E-%	Zellzahl									
2 Kati	03 517	39,9	4,35	3,23	1267	187	Me:2	Vb:4	V1:3		5	05.03.16	25	998	4,31	43	3,21	32		
5 Fella	03 479	21,7	4,97	4,22	71	198	23,5	4,96	4,17	40	8	13.06.15	291	9037	4,27	386	3,64	329		
6 Kathleen	03 506	41,5	3,92	3,06	17	318	44,0	3,54	3,13	12	7	19.09.15	193	8803	4,16	366	2,87	253		
8 Kornblume	03 530	trocken					26,1	5,57	3,77	39	4	08.06.15	279	8879	5,07	450	3,48	309		
10 Goldmeise	03 451	16,3	3,82	3,23	160	146	18,1	3,91	3,26	125	13	07.06.15	297	7467	3,82	285	3,11	232		
51 Hilma	03 495	Abgang: Unfruchtbar. 10.03.16					18,5	4,10	3,55	157	9	31.10.14	305	12212	3,64	444	3,32	405		
65 Olli	03 499	28,9	3,88	3,30	815	187	22,7	4,12	3,12	1154	9	12.10.15	170	4789	3,95	189	3,19	153		
75 Udine	03 499	37,5	4,03	3,45	30	170	33,8	4,55	3,37	70	8	28.01.16	62	2160	4,40	95	3,38	73		
85 Lea	03 507	31,8	4,49	3,86	868	167	35,2	4,11	3,79	204	7	29.09.15	183	6097	4,48	273	3,67	224		
86 Tanja	03 507	trocken					9,4	5,18	4,08	92	7	24.05.15	294	8139	4,64	378	3,40	277		
90 Renate	03 507	33,8	3,77	3,26	32	181	39,4	3,97	3,23	24	7	08.11.15	143	5807	3,98	231	3,03	176		
91 Mine	03 507	38,6	3,86	3,54	2283	155	41,8	3,12	3,56	612	8	03.12.15	118	4807	3,79	182	3,47	167		
98 Elke	03 507	32,0	4,31	3,77	71	164	33,7	4,18	3,87	30	8	22.10.15	175	5859	4,44	260	3,70	217		
99 Vera	03 499	39,4	2,95	3,17	535	194	37,7	3,21	2,82	247	8	28.12.15	93	3718	3,12	116	2,96	110		
104 Goldengel	03 507	32,9	4,06	3,58	20	258	35,9	2,93	3,62	31	7	30.10.15	152	5528	4,18	231	3,53	195		
105 Husqana	03 507	22,7	4,26	3,52	478	205	26,9	4,31	3,68	337	7	11.05.15	305	10031	4,05	406	3,20	321		
107 Quelle	03 507	22,2	5,19	3,53	22	188	25,9	3,87	3,45	19	6	06.10.15	176	4550	4,22	192	3,43	156		
108 Folana	03 507	44,4	4,63	3,53	120	260	49,1	4,99	3,11	107	8	23.01.16	67	3207	4,90	157	3,21	103		
110 Heide	03 474	26,3	5,08	3,79	58	215	25,5	4,96	3,71	70	11	09.08.15	234	8560	4,29	367	3,31	283		
112 Fola	03 541	48,0	3,83	3,08	30	173	Ge:W	Vb:2	V1:2		4	11.03.16	19	912	3,84	35	3,07	28		
113 Lale	03 530	32,4	4,85	3,91	53	240	38,4	3,90	3,73	55	4	21.11.15	130	4054	4,56	185	3,48	141		
114 Dorena	03 530	7,7	4,53	3,24	1068	122	14,6	3,23	3,59	542	4	29.06.15	275	9609	3,83	368	3,39	326		
119 Abba	03 530	trocken					24,2	4,62	3,69	167	4	10.04.15	305	12869	3,56	458	3,16	407		
121 Seemoewe	03 496	39,8	4,04	3,32	39	251	40,1	3,56	3,40	59	9	05.11.15	146	6306	3,76	237	3,28	207		
123 Helga	03 528	trocken					23,5	4,95	3,74	166	5	19.06.15	268	8748	5,00	437	3,46	303		
125 Leone	03 530	41,7	4,48	3,68	41	307	43,6	4,37	3,60	42	4	14.11.15	137	6357	4,73	301	3,29	209		
126 Frohsinn	03 506	26,9	4,73	3,52	35	275	33,5	4,74	3,33	32	7	23.06.15	281	11652	4,43	516	3,00	350		
129 Heike	03 528	30,6	4,20	3,84	80	220	33,8	3,78	3,78	47	6	06.09.15	206	7617	4,00	305	3,60	274		
133 Malve	03 528	23,4	4,99	4,16	79	258	26,7	4,43	3,99	65	5	19.07.15	255	8704	4,27	372	3,73	325		
136 Agave	03 530	39,8	3,75	3,30	29	308	44,1	3,61	3,26	18	6	13.11.15	138	6886	3,57	246	3,17	218		
142 Heldin	03 506	48,4	3,99	3,03	109	220	Kolostralmilch				7	22.02.16	37	1791	3,96	71	3,02	54		
145 Karamelle	03 506	47,8	3,41	2,94	194	270	49,8	3,75	3,10	549	6	10.01.16	80	3658	3,80	139	3,12	114		
146 Felicia	03 506	16,2	4,87	4,40	290	233	20,3	4,76	4,37	227	6	24.06.15	280	8413	4,52	380	3,92	330		
147 Nadja	03 496	U	51,4	3,64	2,78	55	252	54,0	3,72	2,56	278	7	01.09.15						Kalbung ??	
150 Tense	03 506	trocken					14,4	3,81	3,71	141	6	07.12.14	305	12393	3,49	433	3,11	386		
155 Kerstin	03 530	47,9	3,47	3,25	19	200	54,8	3,07	3,12	30	5	04.01.16	86	4482	3,39	152	3,17	142		
157 Kyra	03 541	50,0	3,75	3,54	24	269	50,1	3,41	3,49	21	4	06.01.16	84	4112	3,96	163	3,57	147		
160 Eva	03 541	35,4	4,95	3,70	15	291	41,5	4,20	3,61	13	4	04.12.15	117	4617	4,98	230	3,47	160		
162 Derna	03 530	trocken					9,8	3,55	3,90	386	4	19.06.15	268	7316	3,65	267	3,32	243		
163 Dinette	03 530	26,2	4,29	3,72	71	227	28,7	3,98	3,73	83	4	27.07.15	247	8930	3,90	348	3,44	307		

A06082/14.08.15 M2LL Q1/02.08.07

Prüfungsergebnisse

Musterhof GbR, Musterdorf	012345678	01	06	30.03.2016	18.04.2016	12:28	010	614
	Betriebsschlüssel	Betriebsstätte	Prüfungs-Nr.	Prüfungsdatum	Verarbeitungsdatum	Uhrzeit	Kontrollangest.	KV

Name / Stall-Nr.	Tieridentifikation	Vater	Jahresleistung ab 01.10.bis Prüfungsdatum								hochgerechnete 305-Tage-Leistung					Gesamtleistung				
			Ftg	Mtg	Mkg	F-%	Fkg	E-%	Ekg	La	Mkg	F-%	E-%	Abw. VGM	Jahre	Mkg	F+Ekg	Ftg	Mkg/Lebtg	
2 Kati	03 517	Levin	182	156	3890	4,42	172	3,65	142	5	9801	3,97	3,33	-839	5,2	53778	4062	28	19,7	
5 Fella	03 479	Derby	182	182	5069	4,68	237	3,87	196	8	9337	4,29	3,66	-768	9,8	82113	6461	23	18,0	
6 Kathleen	03 506	Minister	182	182	8317	4,11	342	2,89	240	7	12849	4,08	2,94	+2670	7,5	89329	6288	33	25,2	
8 Kornblume	03 530	Emil II	182	165	4941	4,96	245	3,64	180	4	9478	5,10	3,49	-627	3,5	31259	2633	24	14,9	
10 Goldmeise	03 451	Pele	182	182	3930	3,97	156	3,18	125	13	7598	3,82	3,11	-2507	13,4	128552	9010	26	22,0	
51 Hilma	03 495	Derby	162	162	2796	3,86	108	3,72	104	9	12212	3,64	3,32	beendet	9,1	91546	6340	28	22,6	
65 Olli	03 499		182	170	4789	3,95	189	3,19	153	9	8225	3,85	3,25	-2222	8,5	81927	5747	26	20,7	
75 Udine	03 499	Boki	182	122	3713	4,36	162	3,58	133	8	9281	4,19	3,58	-1441	8,2	63798	5048	21	17,1	
85 Lea	03 507	Apostel	182	182	6067	4,48	272	3,66	222	7	9516	4,42	3,71	-663	7,7	72012	5661	26	20,1	
86 Tanja	03 507	Rolf	182	165	3450	4,84	167	3,62	125	7	8221	4,66	3,43	-1965	7,6	59067	4698	21	16,6	
90 Renate	03 507	Rolf	182	143	5807	3,98	231	3,03	176	7	10311	3,92	3,14	-206	6,9	54134	3872	21	15,2	
91 Mine	03 507		182	147	5198	3,87	201	3,56	185	8	10650	3,81	3,59	+135	7,6	84125	6161	30	22,5	
98 Elke	03 507	Leeb	197	175	5859	4,44	260	3,70	217	8	9330	4,33	3,73	-1117	7,5	66671	5272	24	19,4	
99 Vera	03 499		182	93	3718	3,12	116	2,96	110	8	9938	3,12	3,16	-577	7,6	67679	4698	24	18,1	
104 Goldengel	03 507	Emil II	182	152	5528	4,18	231	3,53	195	7	9935	4,15	3,57	-512	7,2	73654	5445	28	21,6	
105 Husqana	03 507	Talent2	182	182	4782	4,25	203	3,47	166	7	10031	4,05	3,20	beendet	7,3	73934	5343	28	21,9	
107 Quelle	03 507	Levin	182	182	4629	4,23	196	3,43	159	6	7230	4,44	3,50	-3217	7,2	69539	5271	27	20,6	
108 Folana	03 507		182	127	4358	5,21	227	3,53	154	8	10705	4,74	3,56	-17	7,2	62323	5348	24	18,0	
110 Heide	03 474	Cevis	182	182	5983	4,46	267	3,46	207	11	10281	4,40	3,38	+258	11,5	111605	8593	27	22,1	
112 Fola	03 541	Elias	182	150	4890	4,25	208	3,56	174	4	13112	3,49	3,18	+2472	3,4	40318	2812	33	19,8	
113 Lale	03 530	Stylist	182	130	4054	4,56	185	3,48	141	4	8684	4,58	3,68	-1833	3,7	28860	2456	22	13,6	
114 Dorena	03 530	Eleve	182	182	4770	3,94	188	3,52	168	4	9821	3,86	3,39	-284	4,3	40959	3117	26	17,5	
119 Abba	03 530	Minold	182	165	5124	3,98	204	3,45	177	4	12869	3,56	3,16	beendet	4,7	44561	3018	26	17,7	
121 Seemoewe	03 496	Ford II	182	146	6306	3,76	237	3,28	207	9	11475	3,78	3,33	+958	8,4	85864	6182	28	22,5	
123 Helga	03 528	Jardin	182	165	4948	4,95	245	3,62	179	5	9502	5,00	3,48	-603	4,9	43077	3632	24	16,5	
125 Leone	03 530	Emil II	182	137	6357	4,73	301	3,29	209	4	12056	4,62	3,44	+1539	3,5	34204	2724	27	15,7	
126 Frohsinn	03 506	Minister	182	182	6965	4,49	313	3,17	221	7	12276	4,45	3,03	+2171	7,6	83333	6320	30	22,7	
129 Heike	03 528	Miller	182	182	6611	4,05	268	3,62	239	6	10388	4,02	3,66	+209	3,7	45138	3311	33	18,3	
133 Malve	03 528	Scorpio	182	182	5733	4,38	251	3,80	218	5	9803	4,36	3,78	-260	5,0	46419	3638	25	17,5	
136 Agave	03 530	Rotary	182	138	6886	3,57	246	3,17	218	6	12548	3,68	3,27	+2031	5,2	59625	4087	32	24,2	
142 Heldin	03 506	Minister	182	132	3944	4,36	172	3,45	136	7	11085	3,82	3,22	+419	6,7	58905	4317	24	17,0	
145 Karamelle	03 506	Apostel	182	80	3658	3,80	139	3,12	114	6	11715	3,59	3,18	+993	6,7	67509	4784	28	20,1	
146 Felicia	03 506	Merinit	182	182	4731	4,76	225	4,12	195	6	8805	4,53	3,94	-1300	7,5	65725	5405	24	18,3	
147 Nadja	03 496	Pedant	131	0	0		0			7					7,9	72074	5484	25	18,2	
150 Tense	03 506	Minister	182	165	4104	3,85	158	3,46	142	6	12393	3,49	3,11	beendet	6,4	73854	4934	32	22,1	
155 Kerstin	03 530	Emil II	182	146	5732	3,49	200	3,31	190	5	12419	3,54	3,33	+1697	4,2	45820	3325	30	19,6	
157 Kyra	03 541	Jakobus	182	144	5269	4,18	220	3,81	201	4	12419	3,84	3,70	+1697	3,4	37135	2982	29	18,1	
160 Eva	03 541	Alliance	182	146	5142	5,06	260	3,56	183	4	10018	4,95	3,63	-497	3,6	30003	2502	23	14,4	
162 Derna	03 530	Enriko	182	165	3089	3,56	110	3,56	110	4	7648	3,69	3,35	-2457	3,7	26240	1894	19	12,1	
163 Dinette	03 530	Rotary	182	182	6251	4,05	253	3,58	224	4	10333	3,94	3,47	+270	3,8	35223	2714	25	15,7	

aufgerechnete Leistungen

A0708 1/29.08.15 M2LL Q1/02.08.07

Musterhof GbR, Musterdorf	012345678	01	06	30.03.16	18.04.16	12:28	10	614
	Betriebsschlüssel	Betriebsstätte	Prüfungs-Nr.	Prüfungsdatum	Verarbeitungsdatum	Uhrzeit	Kontrollangest.	KV

Name / Stall-Nr.	Tieridentifikation	Zst Rasse	Vater	mittlere 305-Tage-Leistung						Zuchtwerte									Einstufung							
				Anz.	Mkg	F-%	Fkg	E-%	Ekg	Anz.			Mkg	F-%	Fkg	E-%	Ekg	RZM	RZS	RZG	M- KÖr Fun Eu					
										PM	Qu	La									Typ	per	dam	ter	Ges	
2 Kati	03 517	A 1	Levin	4	10930	4,08	446	3,35	366	29	D	+849	+0,04	+38	-0,08	+21	116	102	122	1	86	86	84	84	85	
5 Fella	03 479	A 1	Derby	7	8880	4,16	369	3,55	315	29	D	-368	-0,09	-23	+0,09	-4	95	94	86	4	91	89	86	86	87	
6 Kathleen	03 506	A 1	Minister	6	11682	3,83	448	3,12	365	30	D	+716	-0,22	+7	-0,14	+10	106	104	106	2	88	84	82	87	85	
8 Kornblume	03 530	A 1	Emil II	4	7815	4,90	383	3,52	275	24	D	-711	+0,41	+8	0,00	-24	88	94	86							
10 Goldmeise	03 451	A 1	Pele	12	9502	3,98	378	3,01	286	30	D	-967	+0,08	-31	-0,10	-41	72	124	84							
51 Hilma	03 495	A 1	Derby	9	9542	3,62	345	3,27	312	24	D	-493	-0,15	-33	+0,03	-14	88	102	85							
65 Olli	03 499	D 1		8	9186	3,92	360	3,08	283	27	D	-630	+0,15	-12	-0,07	-27	83	94	89							
75 Udine	03 499	A 1	Boki	7	8030	4,45	357	3,42	275	30	D	-1098	+0,25	-23	+0,07	-31	80	97	83							
85 Lea	03 507	A 1	Apostel	6	9192	4,33	398	3,39	312	28	D	-62	-0,04	-6	+0,06	+3	101	98	96							
86 Tanja	03 507	A 1	Rolf	7	7772	4,64	361	3,24	252	28	D	-1193	+0,29	-24	+0,02	-38	75	102	83							
90 Renate	03 507	A 1	Rolf	6	7885	3,93	310	3,22	254	25	D	-769	+0,05	-26	-0,01	-27	81	100	86							
91 Mine	03 507	D 1		7	10688	3,77	403	3,47	371	29	D	-267	-0,05	-15	+0,13	+3	100	103	100							
98 Elke	03 507	A 1	Leeb	7	8333	4,37	364	3,50	292	26	D	-661	+0,36	+5	+0,14	-10	96	106	106							
99 Vera	03 499	D 2		7	8725	3,66	319	3,28	286	27	D	+143	-0,26	-16	-0,06	0	98	100	98							
104 Goldengel	03 507	A 1	Emil II	6	9669	3,98	385	3,31	320	29	D	+208	+0,06	+14	+0,08	+14	110	105	109							
105 Husqana	03 507	A 1	Talent2	7	9740	3,92	382	3,23	315	29	D	+181	-0,12	-4	-0,02	+4	101	95	100							
107 Quelle	03 507	A 1	Levin	5	10272	4,20	431	3,19	328	30	D	+2	+0,26	+25	-0,02	-2	102	108	108							
108 Folana	03 507	D 1		7	8034	5,02	403	3,51	282	27	D	-1052	+0,66	+14	+0,18	-21	91	96	95							
110 Heide	03 474	A 1	Cevis	10	9814	4,27	419	3,36	330	28	D	-907	+0,08	-29	0,00	-30	79	105	83	4	84	87	83	86	85	
112 Fola	03 541	A 1	Elias	3	11768	3,59	423	3,25	383	27	D	+416	-0,10	+7	-0,07	+7	105	105	109							
113 Lale	03 530	A 1	Stylist	3	7693	4,69	361	3,81	293	29	D	-138	+0,11	+4	+0,15	+9	107	97	101	1	85	85	84	84	84	
114 Dorena	03 530	A 1	Eleve	3	9426	4,21	397	3,44	324	28	D	-572	+0,07	-17	+0,02	-17	88	94	90	1	85	84	84	85	85	
119 Abba	03 530	A 1	Minold	4	9982	3,46	345	3,23	322	29	D	-76	-0,47	-46	-0,10	-12	86	97	87							
121 Seemoewe	03 496	A 1	Ford II	8	9466	3,85	364	3,34	316	26	D	-423	-0,07	-23	+0,02	-13	90	95	86	3	87	88	86	87	87	
123 Helga	03 528	A 1	Jardin	5	8187	4,96	406	3,42	280	28	D	-1029	+0,57	+7	+0,15	-22	89	99	89	1	84	83	82	82	82	
125 Leone	03 530	A 1	Emil II	3	8225	4,46	367	3,44	283	27	D	-362	+0,17	+1	+0,01	-11	94	98	93							
126 Frohsinn	03 506	A 1	Minister	6	10715	4,36	467	3,15	337	29	D	-287	+0,25	+12	-0,10	-19	91	108	93	3	86	85	84	85	85	
129 Heike	03 528	A 1	Miller	5	12127	3,72	451	3,49	423	29	D	+456	-0,14	+4	-0,03	+13	108	103	105	3	87	88	87	87	87	
133 Malve	03 528	A 1	Scorpio	4	8725	4,11	359	3,58	312	28	D	-505	+0,11	-10	+0,07	-10	93	101	92	1	82	83	80	82	82	
136 Agave	03 530	A 1	Rotary	5	10425	3,61	376	3,25	339	8	D	+14	-0,16	-14	-0,09	-8	93	107	101							
142 Heldin	03 506	A 1	Minister	6	8677	3,98	345	3,28	285	28	D	-804	-0,14	-43	-0,11	-36	73	103	77							
145 Karamelle	03 506	A 1	Apostel	5	10667	3,61	385	3,29	351	28	D	+518	-0,59	-38	-0,12	+6	97	90	92	2	87	86	85	88	87	
146 Felicia	03 506	A 1	Merinit	5	9890	4,45	440	3,65	361	27	D	+23	+0,12	+12	+0,12	+12	109	95	99	3	84	85	83	85	84	
147 Nadja	03 496	A 1	Pedant	6	10373	4,11	426	3,30	342	28	D	-351	+0,22	+6	-0,02	-13	93	106	88	1	84	83	83	84	84	
150 Tense	03 506	A 1	Minister	6	11251	3,53	397	3,08	347	29	D	+331	-0,31	-17	-0,13	-2	96	100	95	3	90	87	85	89	88	
155 Kerstin	03 530	A 1	Emil II	4	9733	3,98	387	3,33	324	26	D	+202	+0,03	+10	-0,04	+3	103	104	103	1	84	85	82	83	83	
157 Kyra	03 541	A 1	Jakobus	3	9853	4,13	407	3,83	377	28	D	+272	+0,11	+22	+0,18	+27	119	98	117	4	84	87	85	86	86	
160 Eva	03 541	A 1	Alliance	3	8158	4,73	386	3,58	292	28	D	-890	+0,29	-10	+0,08	-24	86	105	92							
162 Derna	03 530	A 1	Enriko	3	7091	3,84	272	3,37	239	22	D	-805	-0,21	-50	-0,09	-35	73	103	79							
163 Dinette	03 530	A 1	Rotary	3	7878	4,24	334	3,54	279	29	D	-244	-0,12	-20	-0,07	-14	89	109	97							

A08012/22.11.10 M2LL Q1/0208.07

Zuchtwerte

Name / Stall-Nr.	Tieridentifikation	Kalbung Nr. Datum	30.03.	24.02.	22.01.	14.12.	13.11.	14.10.	09.09.	31.07.	03.07.	04.06.	29.04.	25.03.
			2016	2016	2016	2015	2015	2015	2015	2015	2015	2015	2015	2015
2 Kati	03 517	5 05.03.16	1267k		213	61	39	62	135	51	81	108	2683	0
5 Fella	03 479	8 13.06.15	71	40	29	24	9	19	18	11	32k			105
6 Kathleen	03 506	7 19.09.15	17	12	14	11	10	55k		221	142	94	68	56
8 Kornblume	03 530	4 08.06.15		39	34	46	334	26	23	15	27k			79
10 Goldmeise	03 451	13 07.06.15	160	125	134	71	224	199	120	291	18k			117
65 Olli	03 499	9 12.10.15	815	1154	1262	3234	1675			k	38	40	39	27
75 Udine	03 499	8 28.01.16	30	70k			224	151	528	220	246	41	79	63k
85 Lea	03 507	7 29.09.15	868	204	1109	538	9124	1561k		176	231	165	140	127
86 Tanja	03 507	7 24.05.15		92	64	48	38	36	17	10	7	34k		49
90 Renate	03 507	7 08.11.15	32	24	23	19			k	220	162	226	137	95
91 Mine	03 507	8 03.12.15	2283	612	1248	128k		201	183	27	25	13	14	9
98 Elke	03 507	8 22.10.15	71	30	19	19	24k		441	146	122	63	24	14
99 Vera	03 499	8 28.12.15	535	247	138k				177	157	155	318	176	194
104 Goldengel	03 507	7 30.10.15	20	31	961	174	1029k		147	112	96	82	85	88
105 Husqana	03 507	7 11.05.15	478	337	563	347	624	2951	713	548	631	503k		111
107 Quelle	03 507	6 06.10.15	22	19	26	37	22	132k	138	85	57	58	51	173
108 Folana	03 507	8 23.01.16	120	107k			106	109	102	137	326	609	974	101k
110 Heide	03 474	11 09.08.15	58	70	54	33	19	10	9k			103	64	44
112 Fola	03 541	4 11.03.16	30k		81	40	35	49	42	16	28	29	14	16k
113 Lale	03 530	4 21.11.15	53	55	21	50k			245	81	165	138	89	98
114 Dorena	03 530	4 29.06.15	1068	542	363	104	59	56	127	27	k		181	210
119 Abba	03 530	4 10.04.15		167	142	75	51	47	38	36	38	15	38k	
121 Seemoewe	03 496	9 05.11.15	39	59	32	61	136k		116	96	104	162	120	206
123 Helga	03 528	5 19.06.15		166	149	85	127	81	34	60	219k		157	530
125 Leone	03 530	4 14.11.15	41	42	65	19k			189	122	183	119	102	127
126 Frohsinn	03 506	7 23.06.15	35	32	27	18	7	7	15	10	29k		105	72
129 Heike	03 528	6 06.09.15	80	47	64	62	50	29	k	106	47	36	23	19
133 Malve	03 528	5 19.07.15	79	65	54	23	14	16	17	55k		166	203	75
136 Agave	03 530	6 13.11.15	29	18	154	15k			1071	61	70	57	83	104
142 Heldin	03 506	7 22.02.16	109	k		77	73	62	79	68	15	19	9	6
145 Karamelle	03 506	6 10.01.16	194	549	35k				482	167	270	201	134	339
146 Felicia	03 506	6 24.06.15	290	227	294	1203	351	272	354	302	164k		257	243
147 Nadja	03 496	7 01.09.15	55	278					k	159	210	123	117	55
150 Tense	03 506	6 07.12.14		141	62	63	58	73	65	60	29	83	31	72
155 Kerstin	03 530	5 04.01.16	19	30	64k		325	189	247	200	255	150	191	409
157 Kyra	03 541	4 06.01.16	24	21	44k		124	97	56	53	36	33	34	28
160 Eva	03 541	4 04.12.15	15	13	40	27k		98	40	29	31	15	24	18
162 Derna	03 530	4 19.06.15		386	262	85	101	130	60	8	33k			
163 Dinette	03 530	4 27.07.15	71	83	69	48	58	54	57	k		153	137	140
164 Dunja	03 528	4 26.01.15	95	131	114	98	59	59	63	69	48	56	17	27

A09.02.01/03.08.07 M2 LL Q1 / 02.08.07

Zellzahl Einzeltiere

Musterhof GbR, Musterdorf

LKV Weser-Ems e.V.
26789 Leer

614
KV

Mittelwert der Kühe bis 100 Melktage

Kühe	Milch	Fett	Eiweiß	Harnstoff		
Anzahl	%	kg	%	ppm	F:E	
77	28	39,5	4,08	3,30	216	1,24

Das Mittel gibt keinen Hinweis auf Fütterungs-
unausgewogenheit!

Hohe F:E(**) zusammen mit hohen F-% zeigen bei
einzelnen Kühen eine Ketosegefahr an! Bei Kühen
mit *,** sollte die Fütterung überprüft werden.

010
Kontrollangest.

012345678
Betriebsschlüssel

01
Betriebsstätte

06
Prüfungs-Nr.

30.03.16
Prüfungsdatum

18.04.16
Verarbeitungsdatum

12:28
Uhrzeit

Mittelwert der Kühe 101 bis 200 Melktage

Kühe	Milch	Fett	Eiweiß	Harnstoff		
Anzahl	%	kg	%	ppm	F:E	
92	34	34,5	4,16	3,58	246	1,16

Das Mittel gibt keinen Hinweis auf Fütterungs-
unausgewogenheit!

Bei Kühen mit *,** sollte eine Überprüfung der
Fütterung erfolgen.

Mittelwert der Kühe über 200 Melktage

Kühe	Milch	Fett	Eiweiß	Harnstoff		
Anzahl	%	kg	%	ppm	F:E	
106	39	25,0	4,46	3,76	230	1,19

Das Mittel gibt keinen Hinweis auf Fütterungs-
unausgewogenheit!

Bei Kühen mit *,** sollte eine Überprüfung der
Fütterung erfolgen.

Name/Stall-Nr.	Tieridentifikation	La	Mtg	Mkg	F-%	E-%	Hst	F : E	ECM	HBK
645 Flinneke	03 553	3	5	45,0	5,40	4,42	171	1,2	55,3	8
859 Flicke	03 575	1	7	18,7	3,91	3,94	81 *	1,0 *	19,2	7
677 Zebra	03 553	3	9	38,4	6,26	3,73	164	1,7**	49,3	5
860 Renna	03 575	1	9	27,0	4,85	3,45	164	1,4	29,8	5
866 Forelle	03 575	1	9	27,5	5,07	3,71	153	1,4	31,5	5
780 Gabel	03 559	2	12	33,4	5,63	4,04	229	1,4	41,1	8
671 Nancy	03 556	3	13	35,5	5,83	3,63	265	1,6**	43,6	5
853 Elenore	03 572	1	13	33,1	4,18	3,17	246	1,3	33,3	5
211 Nonne	03 537	5	16	36,9	5,89	3,00	270	2,0**	44,1	2
857 Janne	03 572	1	16	30,4	4,40	3,29	239	1,3	31,6	5
561 Andrea	03 549	3	18	47,8	4,26	2,91	295	1,5	47,8	2
732 Salva	03 556	2	18	47,5	4,09	3,17	183	1,3	47,4	5
112 Fola	03 541	4	19	48,0	3,83	3,08	173	1,2	46,1	5
573 Klaudi	03 547	3	19	53,1	4,05	3,03	166	1,3	52,2	2
695 Gabe	03 553	3	19	36,1	5,11	3,75	221	1,4	41,6	5
854 Fulwa	03 572	1	20	15,5	2,80	3,39	165	0,8 *	13,4	5
543 Ninke	03 522	6	22	31,4	5,93	3,47	220	1,7**	38,6	5
2 Kati	03 517	5	25	39,9	4,35	3,23	187	1,3	41,1	5
684 Delia	03 556	3	25	48,6	3,46	3,30	204	1,0 *	45,3	5
687 Heide	03 556	3	25	39,6	4,47	3,71	210	1,2	42,6	5
856 Dekota	03 575	1	25	34,2	4,05	3,38	218	1,2	34,4	5
852 Mareke	03 572	1	29	37,3	4,86	2,65	222	1,8**	39,3	2
215 Okka	03 537	4	30	56,6	6,00	2,86	169	2,1**	67,8	2
680 Perle	03 553	3	30	48,2	3,96	3,00	214	1,3	46,8	2
776 Hedwig	03 559	2	31	38,6	4,35	3,32	136 *	1,3	40,0	4
850 Liane	03 572	1	34	25,2	3,68	3,13	219	1,2	23,9	5
182 Heiderot	03 541	4	35	34,5	4,50	3,41	168	1,3	36,6	5
523 Goldregen	03 528	6	35	50,9	3,43	3,03	201	1,1	46,4	2
142 Heldin	03 506	7	37	48,4	3,99	3,03	220	1,3	47,3	2
591 Ulla	03 545	4	37	56,5	3,51	2,91	278	1,2	51,6	2
663 Eliese	03 544	3	37	29,0	3,69	2,88	159	1,3	27,0	2
756 Georgien	03 562	2	37	38,9	3,95	3,22	153	1,2	38,3	5
643 Fenna	03 544	3	40	↑39,2	4,45	3,22	165	1,4	40,8	5
755 Goldmarie	03 559	2	40	↑50,4	3,87	3,32	292	1,2	49,4	5
851 Luka	03 572	1	40	↑36,3	3,35	3,44	156	1,0 *	33,7	5
208 Flora	03 537	5	41	↑52,8	3,46	3,35	238	1,0 *	49,4	5
303 Winni	03 539	4	44	↑49,5	4,64	2,98	188	1,6**	51,9	2
446 Herbst	03 515	6	44	↑50,6	3,48	3,30	135 *	1,1	47,3	4
765 Krabbe	03 556	2	48	↑29,3	4,17	3,20	253	1,3	29,5	5
771 Finette	03 559	2	49	41,6	4,19	3,43	270	1,2	42,6	5

Name / Stall-Nr.	Tieridentifikation	Vater	Alter			Kalbung			letzte Belegung			voraussichtl. Kalbedatum	Tage bis	Hinweise
			Rasse (Mon)	Nr.	Kalbedatum	Tage ab	Datum	ab Bulle	HB-Nr.	Anzahl				
a b g e k a l b t e K ü h e n i c h t b e l e g t														
774 Reikjawig	03 559	Levin	01	36	1	01.04.15	383							
688 Lore	03 553	Rotary	01	50	2	10.04.15	374							
782 Dortje	03 565	Schoner	01	37	1	23.04.15	361							
5 Fella	03 479	Derby	01	150	8	13.06.15	310							
514 Ina	03 508	Leeb	01	113	7	14.06.15	309							
168 Ella	03 517		01	99	5	15.06.15	308							
436 Cleopatra	03 515	Lichtblick	01	101	6	03.08.15	259							Bel
803 Helsinki	03 566	Gunnar	01	34	1	22.08.15	240							Bel
176 Allee	03 517	Emil II	01	98	5	29.08.15	233							Bel
147 Nadja	03 496	Pedant	01	131	7	01.09.15	230							Bel
619 Xanta	03 544	Xacobeo	01	60	3	05.09.15	226							Bel
584 Larette	03 549	Chianti	01	57	3	06.09.15	225							Bel
735 Gambia	03 562	Folk	01	43	2	06.09.15	225							Bel
218 Flieda	03 537	Eldarit	01	74	4	26.09.15	205							Bel
817 Falke	03 565	Gandolf	01	33	1	26.09.15	205							Bel
85 Lea	03 507	Apostel	01	118	7	29.09.15	202							Bel
560 Dorin	03 550	Sedan	01	54	3	02.10.15	199							Bel
228 Umma	03 537	Lotus	01	73	4	11.10.15	190							Bel
65 Olli	03 499		01	130	9	12.10.15	189							Bel
649 Folina	03 544	Lonar	01	55	3	18.10.15	183							Bel
535 Dore	03 528	Jakobus	01	86	5	20.10.15	181							Bel
821 Talinn	03 566	Artes	01	34	1	26.10.15	175							Bel
104 Goldengel	03 507	Emil II	01	113	7	30.10.15	171							Bel
661 Conni	03 544	Gibor	01	53	3	03.11.15	167							Bel
121 Seemoewe	03 496	Ford II	01	126	9	05.11.15	165							Bel
251 Jantje	03 537	Etoo	01	69	4	05.11.15	165							Bel
648 Zoe	03 548	Eleve	01	57	3	05.11.15	165							Bel
90 Renate	03 507	Rolf	01	118	7	08.11.15	162							Bel
136 Agave	03 530	Rotary	01	82	6	13.11.15	157							Bel
9524Lupo	03 522	Bongo	01	93	5	14.11.15	156							Bel
414 Exquisa	03 515	Ramos	01	105	7	20.11.15	150							Bel
243 Chris	03 537	Showman	01	70	4	20.11.15	150							Bel
667 Lupine	03 553	Levin	01	55	3	29.11.15	141							Bel
91 Mine	03 507		01	124	8	03.12.15	137							Bel
775 Etta	03 559		01	40	2	03.12.15	137							Bel
829 Zinnie	03 566	Markus	01	30	1	05.12.15	135							Bel
831 Hiska	03 566	Stefan	01	30	1	06.12.15	134							Bel

A 19.02.1/16.04.09 M2LL Q1/02.08.07

Aktionsliste

Name / Stall-Nr.	Tieridentifikation	Vater	Alter		Kalbung		letzte Belegung			voraussichtl. Kalbedatum	Tage bis	Hinweise
			Rasse (Mon)		Nr.	Kalbedatum	Tage ab	Datum	ab Bulle			
b e l e g t e K ü h e												
113 Lale	03 530	Stylist	01	70	4	21.11.15	03.02.16+	75 Ruggemeel0	201930	1	10.11.16	206
3565Drussel	03 528	Elias	01	79	4	03.11.15	04.02.16+	74 Dispatch10	507623	1	11.11.16	207
564 Esmeralda	03 546	Palermo	01	60	3	15.11.15	12.02.16+	66 Smurf 10	506973	1	19.11.16	215
550 Rakete	03 522	Malo	01	90	6	03.11.15	13.02.16+	65 Lochinva10	507212	1	20.11.16	216
633 Kalina	03 544	Charts	01	56	3	22.11.15	13.02.16+	65 Album 10	507217	1	20.11.16	216
624 Honda	03 548	Rotary	01	58	3	17.08.15	13.02.16+	65 Album 10	507217	1	20.11.16	216
622 Honolulu	03 548	Enzo	01	60	3	12.08.15	14.02.16+	64 Swordfis10	506679	1	21.11.16	217
189 Dalia	03 544	Alliance	01	59	4	02.12.15	16.02.16+	62 Superpow10	507542	1	23.11.16	219
577 Rosie	03 543		09	56	3	15.10.15	17.02.16+	61 Lochinva10	507212	1	24.11.16	220
576 Wila	03 550	Tarsus	01	55	3	04.01.16	19.02.16+	59 Envious 10	507389	1	26.11.16	222
639 Elsa	03 544	Gero	01	57	3	11.12.15	22.02.16+	56 Unix 10	507794	1	29.11.16	225
825 Valencia	03 566	Stefan	01	31	1	20.11.15	22.02.16+	56 Utah 10	507624	1	29.11.16	225
840 Valke	03 572	Eleve	01	29	1	08.01.16	22.02.16+	56 Swordfis10	506679	1	29.11.16	225
188 Demut	03 541	Rotary	01	63	4	28.12.15	24.02.16+	54 Utah 10	507624	1	01.12.16	227
839 Bina	03 566	Goldday	01	29	1	06.01.16	24.02.16+	54 Airintak10	507274	1	01.12.16	227
579 Ella	03 550	Lonar	01	56	3	15.08.15	20.03.16	29 Dispatch10	507623	1	26.12.16	252
F ä r s e n												
864 Natascha	03 572	Folker	01	25	543 Ninke	03 522	07.07.15+	286 Album 10	507217	1	13.04.16	
867 Emalie	03 575	Bube ET	01	24	693 Emsa	03 556	17.07.15+	276 Album 10	507217	1	23.04.16	5
868 Debo	03 575	Gunnar	01	25	607 Neon	03 544	25.07.15+	268 Superpow10	507542	1	01.05.16	13
869 Danna	03 575		01	24	614 Deda	03 548	27.07.15+	266 Lineman 10	507367	1	03.05.16	15
870 Nabia	03 575	Ludwig	01	24	690 Nubia	03 553	29.07.15+	264 Lineman 10	507367	1	05.05.16	17
874 Gabie	03 575	Bube ET	01	23	695 Gabe	03 553	06.08.15+	256 Guarini 10	811141	1	13.05.16	25
875 Blume	03 575	Lonar	01	25	599 Veta	03 544	10.08.15+	252 Gregor 10	153920	1	17.05.16	29
878 Kola	03 575	Joda	01	23	698 Klasine	03 556	13.08.15+	249 Lineman 10	507367	1	20.05.16	32
881 Irena	03 572	Sieben	01	29	3542Irene	03 528	15.08.15+	247 Gregor 10	153920	1	22.05.16	34
880 Zaida	03 572	Elsass	01	26	677 Zebra	03 553	15.08.15+	247 Gregor 10	153920	1	22.05.16	34
879 Tanje	03 572	Folker	01	25	608 Tina	03 544	15.08.15+	247 Gregor 10	153920	1	22.05.16	34
882 Heidefroh	03 575	Ludwig	01	25	687 Heide	03 556	25.08.15+	237 Gregor 10	153920	1	01.06.16	44
883 Hermine	03 575	Laninero	01	23	616 Husarin	03 548	27.08.15+	235 Dispatch10	507623	1	03.06.16	46
872 Jaguar	03 572	Gabino	01	27	602 Juliea	03 544	30.08.15+	232 Gregor 10	153920	1	06.06.16	49
884 Reika	03 575	Laninero	01	24	304 Rieke	03 539	01.09.15+	230 Dispatch10	507623	1	08.06.16	51
885 Heidefrau	03 575	Oltmann	01	23	195 Heidemaaid	03 544	24.09.15+	207 Lineman 10	507367	1	01.07.16	74
886 Folke	03 575	Lonar	01	21	596 Flora	03 548	01.10.15+	200 Utah 10	507624	1	08.07.16	81
Katharina	03 572	Elsass	01	27	673 Kleopatra	03 556	15.10.15+	186 Goliath 10	155106	1	22.07.16	95

A 19.02.1/16.04.09 M2LL Q1/02.08.07

Aktionsliste

Name / Stall-Nr.	Tieridentifikation	Vater	Alter	Kalbung		letzte Belegung			voraussichtl. Kalbedatum	Tage bis	Hinweise
				Rasse (Mon)	Nr.	Kalbedatum	Tage ab	Datum			
F ä r s e n											
M u t t e r											
925 Valerie	03 575	Stürmer	01 20	626 Viola	03 548	17.02.16+	61 Goliath 10 155106	1	24.11.16	220	
926 Nike	03 580	Jadon	01 18	519 Nikita	03 522	18.02.16+	60 Utah 10 507624	1	25.11.16	221	
928 Clementa	03 575	Modell	01 20	436 Cleopatra	03 515	19.02.16+	59 Album 10 507217	1	26.11.16	222	
927 Alessa	03 575	Eldarit	01 19	Aliesa	03 556	19.02.16+	59 Album 10 507217	1	26.11.16	222	
929 Ummi	03 580	Bube ET	01 17	228 Umma	03 537	19.02.16+	59 Dispatch10 507623	1	26.11.16	222	
932 Alete	03 575	Stürmer	01 20	642 Amanda	03 544	28.02.16+	50 Goliath 10 155106	1	05.12.16	231	
931 Koppenrad	03 575	Godewind	01 19	178 Konrade	03 530	28.02.16+	50 Goliath 10 155106	1	05.12.16	231	
930 Dame	03 575	Ludwig	01 19	729 Doren	03 556	28.02.16+	50 Goliath 10 155106	1	05.12.16	231	
w e i b l i c h e Z u c h t k ä l b e r											
M u t t e r											
G e b u r t s d a t u m											
948 Kantate	03 575	Elsass	01 21	8 Kornblume	03 530	09.07.14					Bel
933 Darine	03 580	Bube ET	01 18	560 Dorin	03 550	14.10.14					Bel
947 Verona	03 580	Enzian	01 17	737 Vrauke	03 559	03.11.14					Bel
954 Debbi	03 580	Godewind	01 17	132 Debora	03 530	06.11.14					Bel
941 Alena	03 580	Swordfish	01 17	666 Alexa	03 544	15.11.14					Bel
940 Critsche	03 580	Ludwig	01 17	739 Celle	03 559	16.11.14					Bel
946 Amrei	03 580	Goldday	01 17	747 Amsel	03 565	30.11.14					Bel
944 Zementa	03 580	Eragon	01 16	648 Zoe	03 548	05.12.14					Bel
934 Raika	03 580	Jadon	01 16	550 Rakete	03 522	05.12.14					Bel
945 Vivien	03 580	Alpine	01 16	99 Vera	03 499	04.12.14					Bel
952 Mailand	03 580	Swordfish	01 16	654 Madrid	03 548	07.12.14					Bel
935	03 580	Swordfish	01 16	654 Madrid	03 548	07.12.14					Bel
943 Kamille	03 580	Jadon	01 16	664 Konny	03 556	15.12.14					Bel
938	03 580	Eldarit	01 16	796 Ellena	03 556	15.12.14					Bel
951 Goldstar	03 580	Album	01 16	600 Goldfuchs	03 544	17.12.14					Bel
937 Birke	03 580	Police	01 16	301 Bienette	03 539	29.12.14					Bel
936 Hyacinte	03 580	Jadon	01 16	678 Hiltrud	03 553	30.12.14					Bel
942 Fuchsia	03 580	Carnival	01 15	606 Freya	03 544	06.01.15					Bel
955 Ontario	03 580	Levin	01 15	799 Ottawa	03 559	13.01.15					Bel
939 Efi	03 580	Bube ET	01 15	639 Elsa	03 544	18.01.15					Bel
949 Hanni	03 580	Baltimor	01 15	446 Herbst	03 515	19.01.15					Bel
950 Jurika	03 580	Bube ET	01 15	53 Joana	03 499	29.01.15					Bel
956 Nicaragua	03 580	Bube ET	01 14	760 Namibia	03 559	03.02.15					Bru?
Jacobin	03 580	Ludwig	01 14	762 Jelda	03 559	09.02.15					Bru?
953 Zebu	03 580	Album	01 14	677 Zebra	03 553	15.02.15					Bru?
957 Fenix	03 580	Alpine	01 14	139 Feta	03 530	15.02.15					Bru?

A 19.02.1/16.04.09 M2LL Q1/02.08.07

Aktionsliste

Zellzahlentwicklung der vergangenen 13 PM (in 1.000 Zellen/ml)

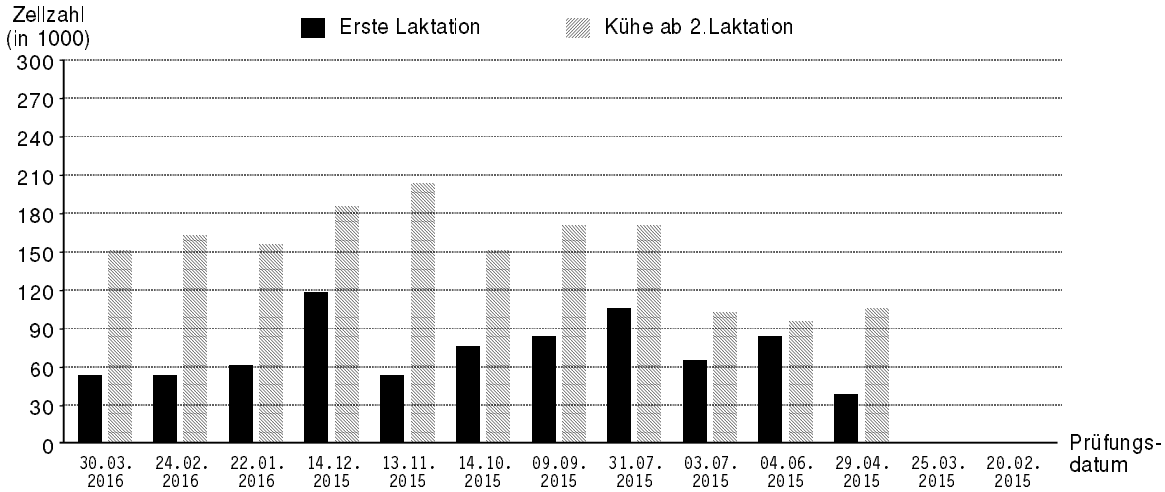

Anteil Tiere in Zellzahlklassen (in %)

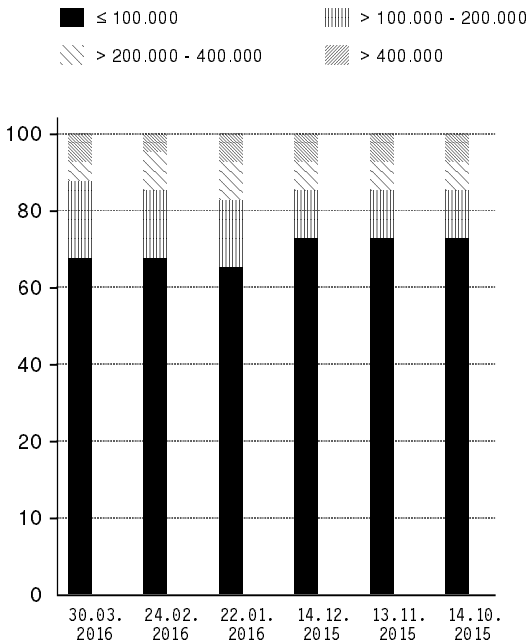

Eutergesunde Tiere

Anzahl und Anteil eutergesunder Tiere mit ≤ 100.000 Zellen/ml an allen laktierenden Tieren in der aktuellen MLP

Zellzahlklassen	Anzahl	Anteil (%)	Vergleich 25 % + (Angaben in %)
ZZ ≤ 100.000	193	70	71
ZZ > 100.000 - 200.000	52	19	15
ZZ > 200.000 - 400.000	13	5	8
ZZ > 400.000	18	7	6

Neuinfektionsrate in der Laktation

Anteil (in %) der Tiere mit > 100.000 Zellen/ml in der aktuellen MLP an allen Tieren mit ≤ 100.000 Zellen/ml in der vorherigen MLP

a) nach Prüfungsdatum (in %)

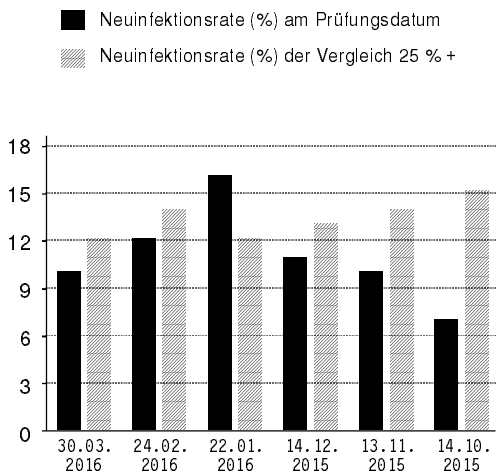

b) nach Laktationstagen

Laktationstage	<100	101-200	201-300	>300	Total
Anzahl eutergesunde Tiere im Vormonat	34	75	53	12	174
Anzahl Neuinfektionen	0	2	12	3	17
Anteil Neuinfektionen (%)	0	3	23	25	10

Neuinfektions- (A) und Heilungsrate (B) in der Trockenperiode (TP) (in %)

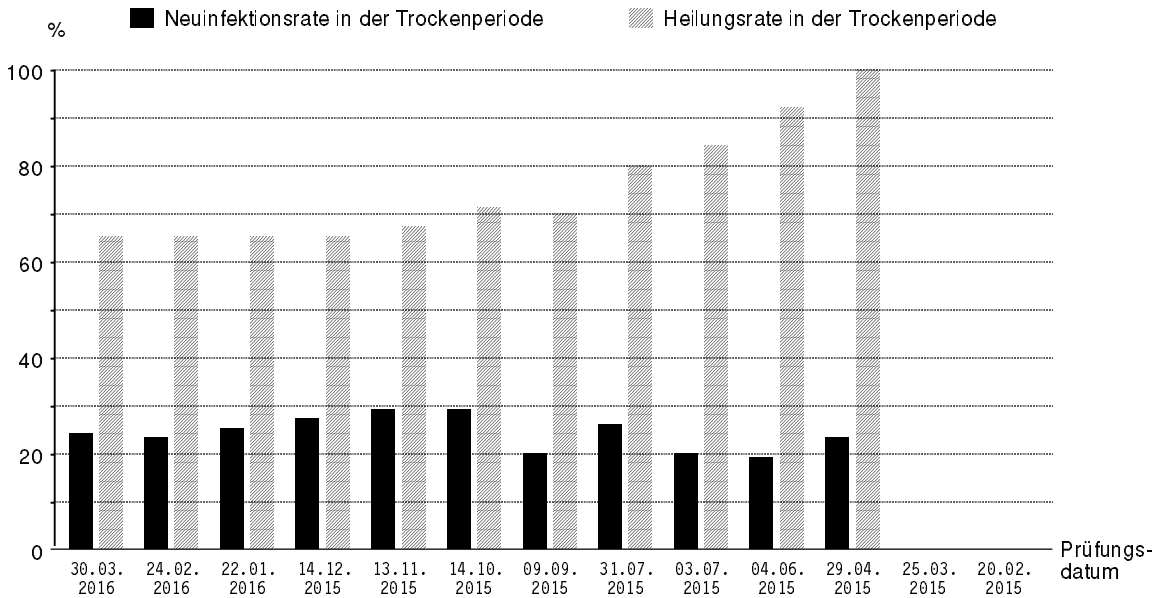

010
Kontrollangest.

012345678
Betriebsschlüssel

01
Betriebsstätte

06
Prüfungs-Nr.

30.03.16
Prüfungsdatum

18.04.16
Verarbeitungsdatum

12:28
Uhrzeit

A - Anteil der Tiere mit > 100.000 Zellen/ml in der ersten MLP nach der Kalbung an allen Tieren mit ≤ 100.000 Zellen/ml zum Trockenstellen

B - Anteil der Tiere mit ≤ 100.000 Zellen/ml in der ersten MLP nach der Kalbung an allen Tieren mit > 100.000 Zellen/ml zum Trockenstellen

Prüfungsdatum	30.03.16	24.02.16	29.04.15 - 30.03.16
Anzahl Kühe	23	19	227
Anzahl Kühe mit ≤ 100.000 vor der TP	15	15	123
Anzahl neuinfizierter Tiere in der TP	5	2	30
Neuinfektionsrate in der TP (%)	33	13	24
Ergebnis Vergleich 25 % + (%)	16	15	17

Prüfungsdatum	30.03.16	24.02.16	29.04.15 - 30.03.16
Anzahl Kühe	23	19	227
Anzahl Kühe mit > 100.000 vor der TP	8	4	104
Anzahl geheilter Tiere in der TP	6	2	68
Heilungsrate in der TP (%)	75	50	65
Ergebnis Vergleich 25 % + (%)	72	72	70

Effizienz der Trockenperiode in den vergangenen 12 Monate (Anteil in %)

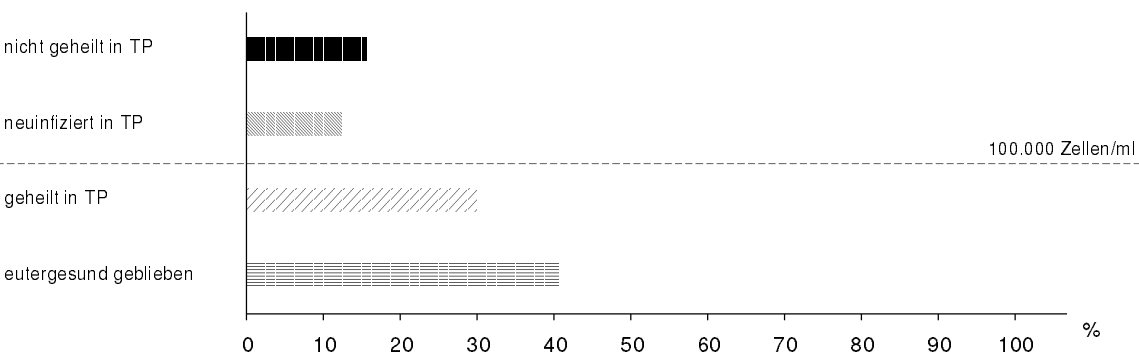

Musterhof GbR, Musterdorf

LKV Weser-Ems e.V.
26789 Leer

614
KV

Mastitisrate Tiere 1. Laktation (in %)

Anteil erstlaktierende Tiere mit > 100.000 Zellen/ml in erster MLP nach der Kalbung an allen Erstlaktierenden Tieren in der aktuellen MLP

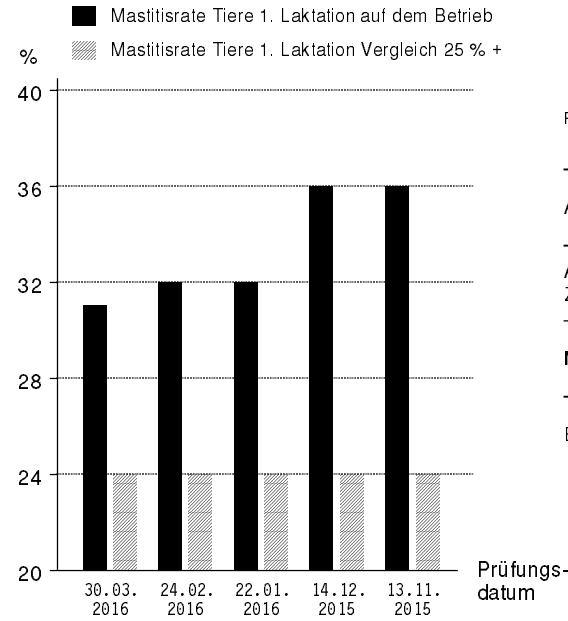

Prüfungsdatum	30.03.16	24.02.16	29.04.15 -30.03.16
Anzahl Tiere 1. Laktation	10	8	83
Anzahl Tiere 1. Laktation > 100.000 Zellen/ml in der ersten MLP	3	2	26
Mastitisrate Tiere 1. Laktation (%)	30	25	31
Ergebnis Vergleich 25 % + (%)	24	21	24

010
Kontrollangest.

012345678
Betriebsschlüssel

01
Betriebsstätte

06
Prüfungs-Nr.

30.03.16
Prüfungsdatum

18.04.16
Verarbeitungsdatum

12:28
Uhrzeit

Chronisch euterkrankte Tiere mit schlechten Heilungsaussichten

Anteil der Tiere, die jeweils > 700.000 Zellen/ml in den letzten 3 aufeinanderfolgenden MLP aufweisen, an allen laktierenden Tieren des Prüftags

Prüfungsdatum	30.03.16	24.02.16	22.01.16	14.12.15	13.11.15	14.10.15
Anzahl gemolkener Tiere	275	274	276	266	263	256
Anzahl betroffener Tiere	1	1	2	3	1	2
Anteil betroffener Tiere (%)	0	0	1	1	0	1
Ergebnis Vergleich 25 % + (%)	1	1	1	1	1	1

Auflistung der betroffenen Tiere

Ohrmarke	Name	Stall-Nr.	Zellzahlen (in 1.000 Zellen/ml)			Lakt.-Nr.	Lakt.-Tag
			30.03.16	24.02.16	22.01.16		
DE 03 499	Olli	65	815	1154	1262	9	170

Lfd.-Nr.	Ohrmarkennummer Name Stall-Nr.	Geburtsdatum	Alter in Mon.	Zuchtstuf	Ras-se	Geschl. (m/w)	Hornstatus	Mutter	Vater	Zugang im Betrieb	Datum	Tage seit Beleg.	letzte Belegung Datum HB-Nr. Name	
1	2	3	4	5	6	7		8	9	10	11	12	12	

Diese Auflistung wurde aus den HIT-Meldungen Ihres Betriebes erstellt und um Angaben aus der MLP und Besamung ergänzt. Fehlende Tiere deuten darauf hin, dass Ihr Bestand bei HIT unvollständig ist. Falsche Angaben auf dem Rinderpass können nur durch Einsenden des Original-Rinderpasses an den VIT korrigiert werden. Unstimmige MLP-Daten können über Ihren Leistungsprüfer / Oberleistungsprüfer berichtigt werden. Bei fehlerhaften Besamungsdaten wenden Sie sich bitte an Ihre Besamungsorganisation.

Weibliches Jungvieh, sortiert nach Ohrmarkennummer 276034570080414 Bst: 01

1	DE 03 572 [redacted] 881 Irena	21.11.13	29	C	01	W		DE 03 528 [redacted] Irene 3542	10 144465	Geb	21.11.13	245	15.08.15	10 153920 Gregor
2	DE 03 572 [redacted] 872 Jaguar	13.01.14	27	A	01	W		DE 03 544 [redacted] Julia 602	10 148522	Geb	13.01.14	230	30.08.15	10 153920 Gregor
3	DE 03 572 [redacted] 872 Katharina	27.01.14	27	A	01	W		DE 03 556 [redacted] Kleopatra 673	10 145546	Geb	27.01.14	184	15.10.15	10 155106 Goliath
4	DE 03 572 [redacted] 880 Zaida	17.02.14	26	A	01	W		DE 03 553 [redacted] Zebra 677	10 145546	Geb	17.02.14	245	15.08.15	10 153920 Gregor
5	DE 03 572 [redacted] 896 Goldschatz	26.02.14	26	C	01	W		DE 03 553 [redacted] Goldbaum 679	10 141420	Geb	26.02.14	152	16.11.15	10 507217 Album
6	DE 03 572 [redacted] 879 Tanje	05.03.14	25	A	01	W		DE 03 544 [redacted] Tina 608	10 149929	Geb	05.03.14	245	15.08.15	10 153920 Gregor
7	DE 03 572 [redacted] 864 Natascha	15.03.14	25	A	01	W		DE 03 522 [redacted] Ninke 543	10 149929	Geb	15.03.14	284	07.07.15	10 507217 Album
8	DE 03 575 [redacted] 875 Blume	16.03.14	25	A	01	W		DE 03 544 [redacted] Veta 599	10 811067	Geb	16.03.14	250	10.08.15	10 153920 Gregor
9	DE 03 575 [redacted] 868 Debo	19.03.14	25	C	01	W		DE 03 544 [redacted] Neon 607	10 804049	Geb	19.03.14	266	25.07.15	10 507542 Superpowa
10	DE 03 575 [redacted] 882 Heidefroh	03.04.14	24	A	01	W		DE 03 556 [redacted] Heide 687	10 152612	Geb	03.04.14	235	25.08.15	10 153920 Gregor
11	DE 03 575 [redacted] 869 Danna	05.04.14	24	D	01	W		DE 03 548 [redacted] Deda 614		Geb	05.04.14	264	27.07.15	10 507367 Lineman
12	DE 03 575 [redacted] 870 Nabia	14.04.14	24	C	01	W		DE 03 553 [redacted] Nubia 690	10 152612	Geb	14.04.14	262	29.07.15	10 507367 Lineman
13	DE 03 575 [redacted] 884 Reika	26.04.14	24	A	01	W		DE 03 539 [redacted] Rieke 304	10 149988	Geb	26.04.14	228	01.09.15	10 507623 Dispatch
14	DE 03 575 [redacted] 867 Emalie	30.04.14	24	A	01	W		DE 03 556 [redacted] Emsa 693	10 149986	Geb	30.04.14	274	17.07.15	10 507217 Album
15	DE 03 575 [redacted] 874 Gabie	07.05.14	23	C	01	W		DE 03 553 [redacted] Gabe 695	10 149986	Geb	07.05.14	254	06.08.15	10 811141 Guarini
16	DE 03 575 [redacted] 895 Elsis	11.05.14	23	A	01	W		DE 03 541 [redacted] Elba 192	10 804049	Geb	11.05.14	157	11.11.15	10 507367 Lineman
17	DE 03 575 [redacted] 883 Hermine	15.05.14	23	A	01	W		DE 03 548 [redacted] Husarin 616	10 149988	Geb	15.05.14	233	27.08.15	10 507623 Dispatch
18	DE 03 575 [redacted] 885 Heidefrau	23.05.14	23	A	01	W		DE 03 544 [redacted] Heidemaid 195	10 149991	Geb	23.05.14	205	24.09.15	10 507367 Lineman
19	DE 03 575 [redacted] 878 Kola	28.05.14	23	A	01	W		DE 03 556 [redacted] Klasine 698	10 149996	Geb	28.05.14	247	13.08.15	10 507367 Lineman
20	DE 03 575 [redacted] 890 Heideschön	03.06.14	22	A	01	W		DE 03 474 [redacted] Heide 110	10 149939	Geb	03.06.14	178	21.10.15	10 507217 Album

***Bei Abweichungen zwischen HIT und MLP werden in der 2. Zeile die MLP-Daten des Tieres angezeigt.

Geb = Geburt k.A. = keine Angaben in der HIT-Datenbank vorhanden
 Zug = Zugang n.b. = nicht bekannt in der MLP-Datenbank
 Ers = Ersterfassung Geschl.: Me = Mehrling

Stichtag: 16.04.2016

A 93.00 2 / 30.12.15

Jungviehbestand - HIT / MLP